Pagėgių Algimanto Mackaus gimnazijos muziejaus veikla

Vilma Vaivadienė, Vanda Žuklijienė

Vilnius, 2014-12-09

Svarbiausios muziejaus veiklos sritys

- Edukacinės programos
- Renginiai
- Netradicinės darbo formos
- Bendradarbiavimas

Edukacinės programos

- Pirmasis apsilankymas muziejuje
- Algimanto Mackaus gyvenimas ir kūryba
- Istorinės asmenybės muziejuje
- Kultūrinė išeivijos veikla ir jos puoselėtojai
- Žmogus prievartos pasaulyje
- Algimanto Mackaus poezija ir dailė

Pirmasis apsilankymas muziejuje

Tikslai

- supažindinti mokinius gimnazijos muziejumi;
- papasakoti apie Algimanto Mackaus gyvenimą ir veiklą;
- paskatinti moksleivius dalyvauti muziejaus veikloje.

Edukacinis užsiėmimas 5a klasei

2013 m.rugsėjis

Algimanto Mackaus gyvenimas ir kūryba

Tikslai

- supažindinti su poeto Algimanto Mackaus ir jo šeimos gyvenimu Pagėgiuose 1930–1939 m.;
- supažindinti su aktyvia Algimanto Mackaus veikla išeivijoje;
- pristatyti poeto kūrybą bei jo poezijos knygas, išleistas JAV ir Lietuvoje;
- akcentuoti asmenybės ir kūrinių sąsajas su gimtuoju kraštu, t.y. su Pagėgiais ir jų apylinkėmis;
- mokyti atrinkti šaltinius, nustatyti informacijos naudingumą, ją rūšiuoti, užrašyti ir argumentuotai įvertinti.

Mokinių refleksija

- Manau, jog A. Mackus būtų idealus mokytojas tiems dabartiniams emigrantams, kurių ,,didžiosios gyvenimo kelionės" tikslas – pinigai (Agnė Š.)
- Galbūt A. Mackaus poezijos žmogui ,,mirtis nebus nugalėta“, bet, manau, A. Mackaus kūryba – siela negali būti įveikiama mirties (Greta S.)
- Manau, Algimanto Mackaus idėjos ir jo poezija dar ne vieną dešimtmetį bus aktualios ir neužmirštos (Aurimas G.)

Istorinės asmenybės muziejuje

TIKSLAI

- supažindinti mokinius su Pagėgiuose gimusio poeto Algimanto Mackaus gyvenimu ir kūryba;
- pristatyti aktorės ir dailininkės, Algimanto Mackaus žmonos, Dalios Juknevičiūtės gyvenimo faktus ir nuopelnus lietuvių kultūrai;
- supažindinti su įžymiomis mūsų krašto kūrėjomis – liaudies pasakotoja ir dainininke Anele Čepukiene ir Pagėgių krašto rašytoja Brone Savickiene.

A. Mackaus poezija ir dailė

Siekiama, kad dalyviai, tęsdami A. Mackaus kūrybos ir veiklos tradicijas, lavintų modernaus kūrinio skaitymo ir interpretavimo įgūdžius bei ugdytųsi estetinę nuovoką ir dailės raiškos gebėjimus.

Mokinių darbai

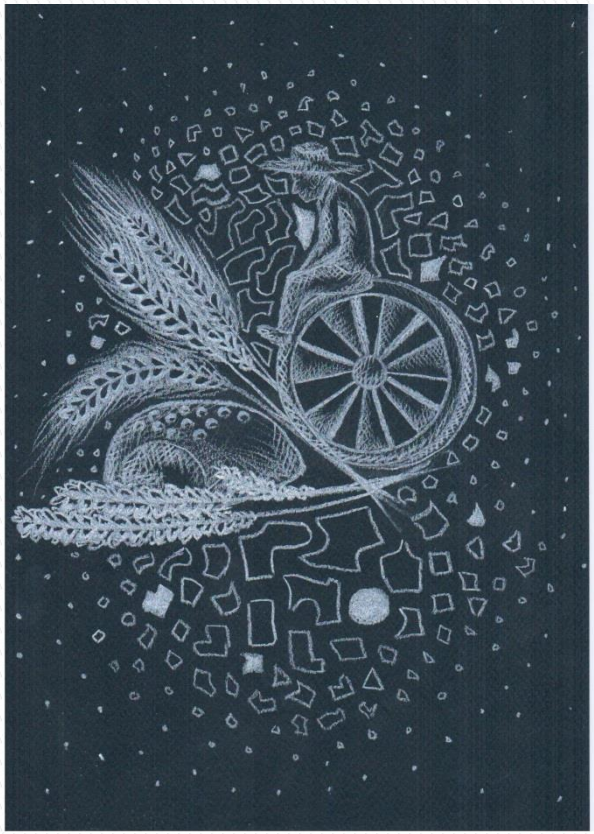

Eglė

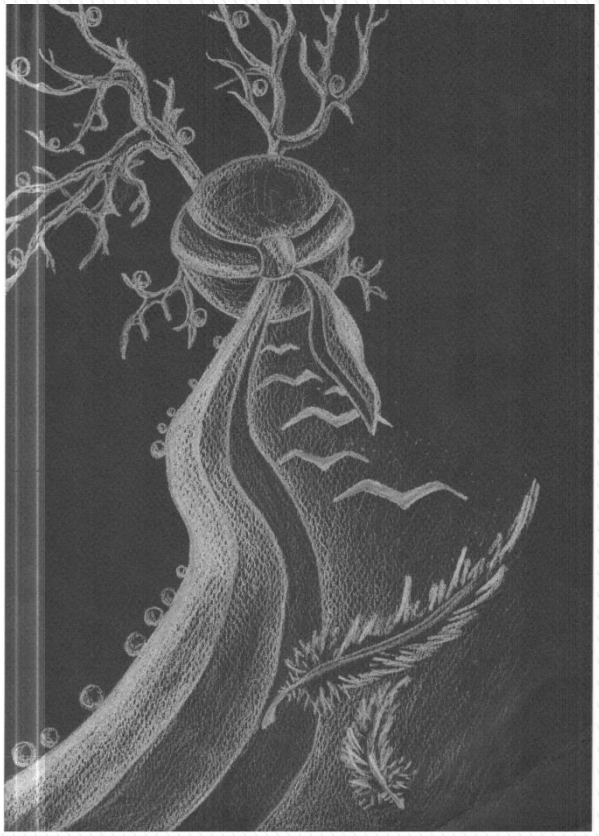

Idita

Mokinių darbai

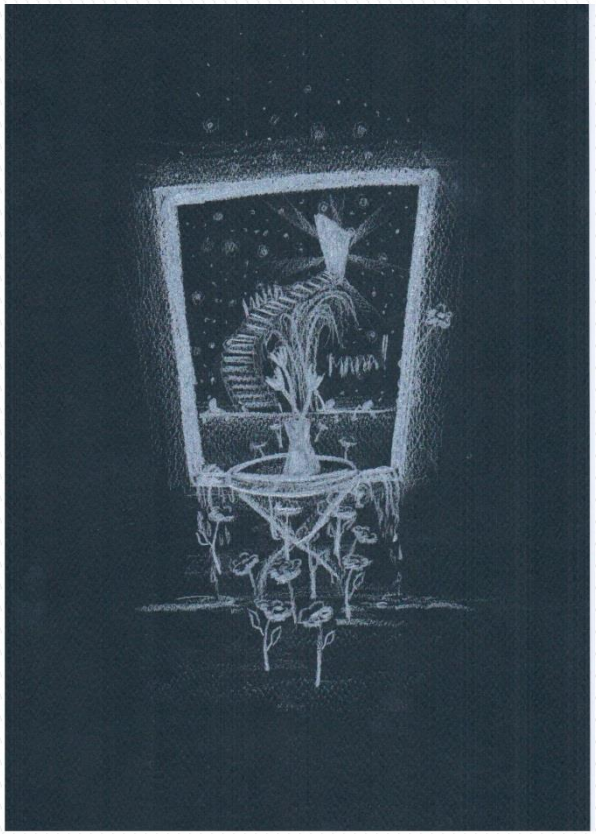

Martyna

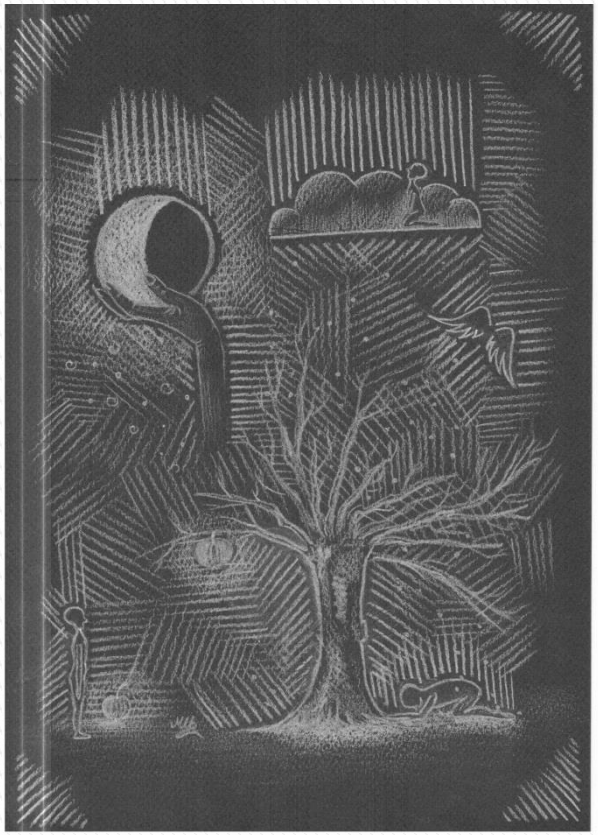

Monika

Žmogus prievartos pasaulyje

Integruota edukacine programa – projektas.

Mokyt. K. Dargužienė, L. Skvirbienė, V.Vaivadienė

Įgyvendindami tikslą dalyviai

- susipažįsta su koncentracijos stovyklų atsiradimo ir Oflager-53 įkūrimo istorija, lageriuose kalėjusių žmonių atsiminimais;
- ,,išbando“ lagerio tvarkos taisykles, komandas;
- apmąsto ginkluoto ir neginkluoto pasaulio taisykles, pagerbia žuvusiųjų atminimą.

Edukacinė programa vyksta netradicinėje erdvėje – buvusios koncentracijos stovyklos ,,Oflager – 53“ teritorijoje netoli Pagėgių

Renginiai

- A. Mackaus gimimo metinių minėjimai
- Gimtosios kalbos savaitės (partneriai – lietuvių kalbos mokytojai)
- Tarptautinės vaikų knygos dienos šventės (partneriai – gimnazijos bibliotekos darbuotojai)

A. Mackaus gimimo metinių minėjimai

- Literatūriniai skaitymai, skirti A. Mackaus 79-osioms gimimo metinėms paminėti (2011 m.)
- Poeto 80-mečiui skirti renginiai (A. Mackaus eilėraščių skaitymai, raštingiausio mokinio konkursas, baigiamoji šventė) (2012 m.)
- Susitikimas su aktore V. Kochanskyte. Programa ,,Ars poetica“ (2013 m.)

Literatūriniai skaitymai

A. Mackaus 80-mečio minėjimas

,,ARS POETICA”

NETRADICINĖS DARBO FORMOS

- Integruotos pamokos
- Projektai

Berlynas – pasaulio, Europos, šeimos amžino skilimo epicentras

Integruota istorijos, vokiečių k., lietuvių k. ir A. Mackaus muziejaus pamoka IVg klasėms.

Mokyt. K. Dargužienė, L. Skvirbienė, V. Vaivadienė

Pamokos tikslai ir uždaviniai

- Išanalizuoti, kaip šaltasis karas paveikė pasaulio, Europos šeimas, jų likimus.
- Remiantis istorijos ir vokiečių k. žiniomis, asmenine patirtimi, filmo ,,Kai apkabinsiu tave“ ir A. Mackaus muziejaus medžiaga apie D. Juknevičiūtę, 3-5 argumentais pagrįsti, kad Berlyno siena – ne tik statybinė konstrukcija, bet ir pasaulį, Europą ilgam padalijusi riba.

Pamoka vyko aktų salėje

Projektai

- A. Mackaus poezija ir dailė
- Raktas į mokyklos muziejaus skrynią
- Mokinių kūrybos almanachų sudarymas ir leidimas

Raktas į mokyklos muziejaus skrynią

- Istorinės asmenybės mokyklos muziejuje
- Įsimintiniausia pamoka mokyklos muziejuje
- Muziejaus logotipo konkursas

Muziejaus logotipas (autorė – Martyna Kubiliūtė)

Nugalėtojai ir prizininkai

Mokinių kūrybos almanachai

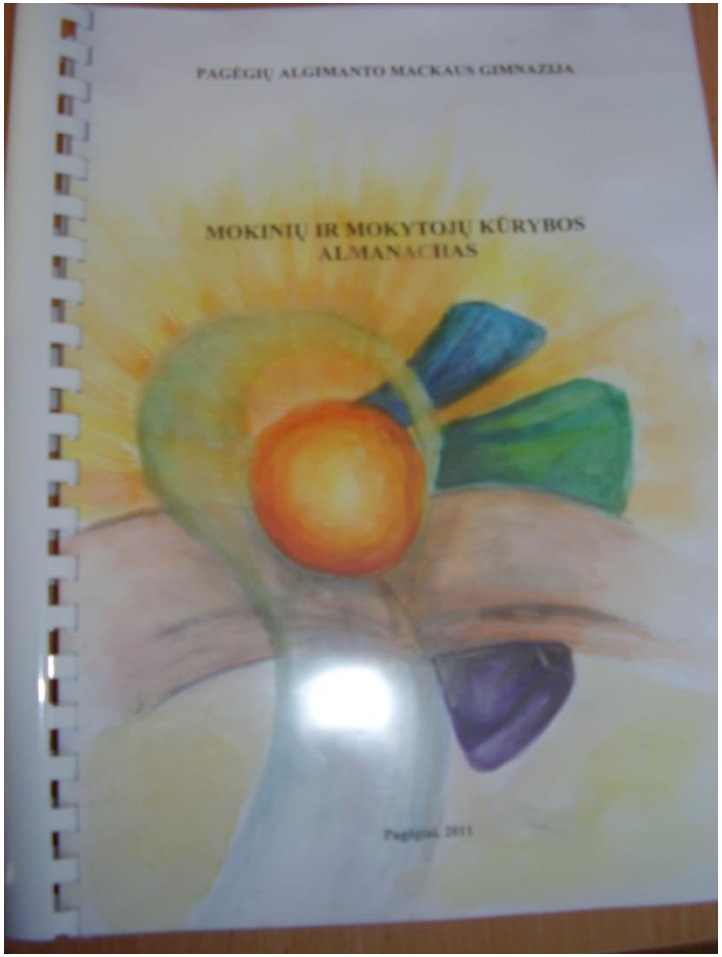

Almanacho pristatymas muziejuje

Partneriai ir bendradarbiai

- Gimnazijos bendruomenė
- Savivaldybės bendrojo lavinimo mokyklos
- Pagėgių krašto rašytojai
- Pagėgių savivaldybės kultūros įstaigos
- Šalies švietimo ir kultūros įstaigos
- Algimanto Mackaus giminaičiai, jį pažinoję žmonės (L. Narbutis, E Šulaitis, V. Juodkazis ir kt.)

Maironio namų Išeivijos skyriaus darbuotojų vizitas

2012 m.

Algimanto Mackaus atminimo vakaras Maironio namuose 2013 m.

Kontaktai

Pagėgių Algimanto Mackaus gimnazijos muziejus

Vilniaus g. 3, Pagėgiai, tel. 8-441-57663

el.paštas mackaus.muziejus@gmail.com

https://www.facebook.com/pages/Algimanto-Mackaus-muziejus/

http://www.gimnazija.pagegiai.lm.lt/index.php/algimanto-mackaus-muziejus